

NUMERO DE LA HOJA 1238 CUADRANTE 3

4	1
3	2

DATOS A RELLENAR POR EL IGME									DATOS A RELLENAR POR EL IGME					
DATOS A RELLENAR POR EL IGME			CONSULT				DATOS A RELLENAR POR EL IGME							
Nº de la hoja 1:50.000	Consul. Número	Nº del documento	ESPECIAL QUE REALIZA LA ESTAC.	10	11	12	13	Recibido	Ref. Control	Perforado	Verificado			
1 2 3 4 5 6 7 8 9	10 11 12 13	14 15 16 17 18 19 20 21 22 23	YCCM	71	72	73	74	040973	75	76	77	78	79	80

DATOS A RELLENAR POR EL CONSULTOR		CON NUMEROS		CON UNOS EN CASO AFIRMATIVO	
NUMERO DE LA ESTACION	Fecha (DIA MES AÑO)	MEDICION (Rumbo, Buzami, Croquis, Fotogra, Petrolog, Microsc, Sedimen, Rayos X, Fluor, C-14, Analisis quimico, Geofisico, Magnetico, Otros)	MUESTRAS (1-38)	PUNTOS DE INTERES SINGULAR (39-47)	TIPO DE TIERRA (48-52)
0224	02 08 73	11			1
0225	02 08 73	11			1
0226	02 08 73	11		1	1
0227	02 08 73	11		1	1
0228	02 08 73				1
0229	02 08 73				1
0230	03 08 73				1
0231	03 08 73				1
0232	03 08 73				1
0233	03 08 73				1
0234	03 08 73				1
0235	03 08 73				1
0236	03 08 73	11			1
0237	03 08 73	11			1
0238	03 08 73	11			1
0239	04 08 73				1
0240	04 08 73				1
0241	04 08 73				1
0242	04 08 73				1
0243	04 08 73				1
0244	04 08 73				1
0245	04 08 73				1
0246	04 08 73				1
0247	05 08 73				1
0248	05 08 73				1
0249	05 08 73			1	1
0250	05 08 73			1	1
0251	05 08 73				1
0252	05 08 73				1

DATOS A RELLENAR POR EL CONSULTOR		CON NUMEROS		CON UNOS EN CASO AFIRMATIVO	
NUMERO DE LA ESTACION	Fecha (DIA MES AÑO)	MEDICION (Rumbo, Buzami, Croquis, Fotogra, Petrolog, Microsc, Sedimen, Rayos X, Fluor, C-14, Analisis quimico, Geofisico, Magnetico, Otros)	MUESTRAS (1-38)	PUNTOS DE INTERES SINGULAR (39-47)	TIPO DE TIERRA (48-52)
0253	05 08 73				1
0254	06 08 73				1
0255	06 08 73				1
0256	06 08 73				1
0257	06 08 73				1
0258	06 08 73				1
0259	07 08 73	11			1
0260	07 08 73				1
0261	07 08 73				1
0262	07 08 73				1
0263	07 08 73				1
0264	07 08 73				1
0265	08 08 73				1
0266	08 08 73				1
0267	09 08 73				1
0268	09 08 73	11			1
0269	09 08 73				1
0270	09 08 73				1
0271	09 08 73	1			1
0272	09 08 73				1
0273	09 08 73				1
0274	10 08 73				1
0275	10 08 73				1
0276	10 08 73				1
0277	10 08 73				1
0278	10 08 73				1
0279	10 08 73				1
0280	10 08 73				1
0281	10 08 73				1
0282	10 08 73				1
0283	10 08 73				1
0284	10 08 73				1

EL CONSULTOR DEBERA MARCAR SOBRE EL MAPA LAS ESTACIONES CON SU NUMERO DE REFERENCIA (EN AZUL) Y LOS CORTES REALIZADOS SOBRE EL TERRENO (EN ROJO). PARA UN CONTROL CORRECTO DE LA MARCHA DEL TRABAJO DE CAMPO EL CONSULTOR DEBERA ENVIAR ENTRE LOS DIAS 1 a 7 y 15 a 22 DE CADA MES ESTAS HOJAS AL INSTITUTO GEOLOGICO Y MINERO DE ESPAÑA, DIVISION DE GEOLOGIA, C/ RIOS ROSAS, 23 - MADRID - 3.

EQUIPO DE RECEPCION DEL IGME EL CONSULTOR

Sanchez-Llana

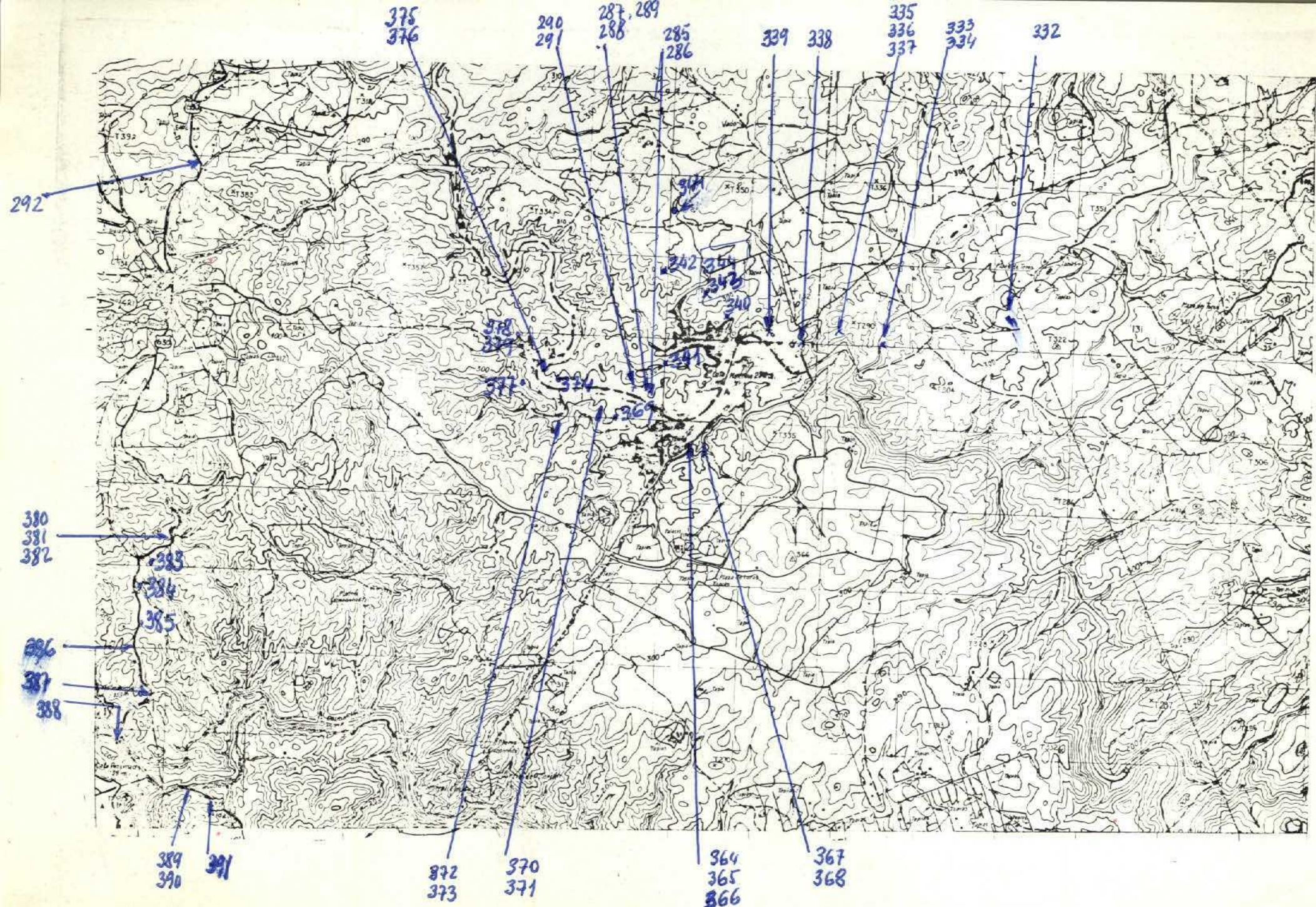

NUMERO DE LA HOJA 1238 CUADRANTE 3

4	1
3	2

49

DATOS A RELLENAR POR EL IGME								
Nº de la hoja 1:50.000		Nº del documento		Recibido		Ref. Control		Perforado
1	2	3	4	5	6	7	8	9
1	2	3	8	3	7	6	3	

DATOS A RELLENAR POR EL CONSULTOR		CON NUMEROS		CON UNOS EN CASO AFIRMATIVO			
NUMERO DE LA ESTACION	Fecha			MEDICION	MUESTRAS	PUNTOS DE INTERES SINGULAR	TIPO DE TIERRA
	DIA	MES	AÑO				
0285	22	07	73	1			
0286	22	07	73	1			
0287	22	07	73	1			
0288	22	07	73	1			
0289	22	07	73	1			
0290	22	07	73	1			
0291	22	07	73	1			
0292	11	08	73	1			
0332	12	08	73	1			
0333	12	08	73	1			
0334	12	08	73	1			
0335	12	08	73	1			
0336	12	08	73	1			
0337	12	08	73	1			
0338	12	08	73	1			
0339	12	08	73	1			
0340	12	08	73	1			
0341	12	08	73	1			
0342	12	08	73	1			
0343	12	08	73	1			
0344	12	08	73	1			
0364	14	08	73	1			
0365	14	08	73	1			
0366	14	08	73	1			
0367	14	08	73	1			
0368	14	08	73	1			
0369	14	08	73	1			
0370	14	08	73	1			
0371	14	08	73	1			

EL CONSULTOR DEBERA MARCAR SOBRE EL MAPA LAS ESTACIONES CON SU NUMERO DE REFERENCIA (EN AZUL) Y LOS CORTES REALIZADOS SOBRE EL TERRENO (EN ROJO). PARA UN CONTROL CORRECTO DE LA MARCHA DEL TRABAJO DE CAMPO EL CONSULTOR DEBERA ENVIAR ENTRE LOS DIAS 1 al 7 y 15 al 22 DE CADA MES ESTAS HOJAS AL INSTITUTO GEOLOGICO Y MINERO DE ESPAÑA, DIVISION DE GEOLOGIA, C/ RIOS ROSAS, 23 - MADRID - 3.

81

DATOS A RELLENAR POR EL CONSULTOR		CON NUMEROS		CON UNOS EN CASO AFIRMATIVO			
NUMERO DE LA ESTACION	Fecha			MEDICION	MUESTRAS	PUNTOS DE INTERES SINGULAR	TIPO DE TIERRA
	DIA	MES	AÑO				
0372	14	08	73	1			
0373	14	08	73	1			
0374	20	08	73	1			
0375	20	08	73	1			
0376	20	08	73	1			
0377	20	08	73	1			
0378	20	08	73	1			
0379	20	08	73	1			
0380	21	08	73	1			
0381	21	08	73	1			
0382	21	08	73	1			
0383	21	08	73	1			
0384	21	08	73	1			
0385	21	08	73	1			
0386	21	08	73	1			
0387	21	08	73	1			
0388	21	08	73	1			
0389	21	08	73	1			
0390	21	08	73	1			
0391	21	08	73	1			

EQUIPO DE RECEPCION DEL IGME EL CONSULTOR

[Handwritten signature]

203
204
205
206

200
201
202

217
218
219

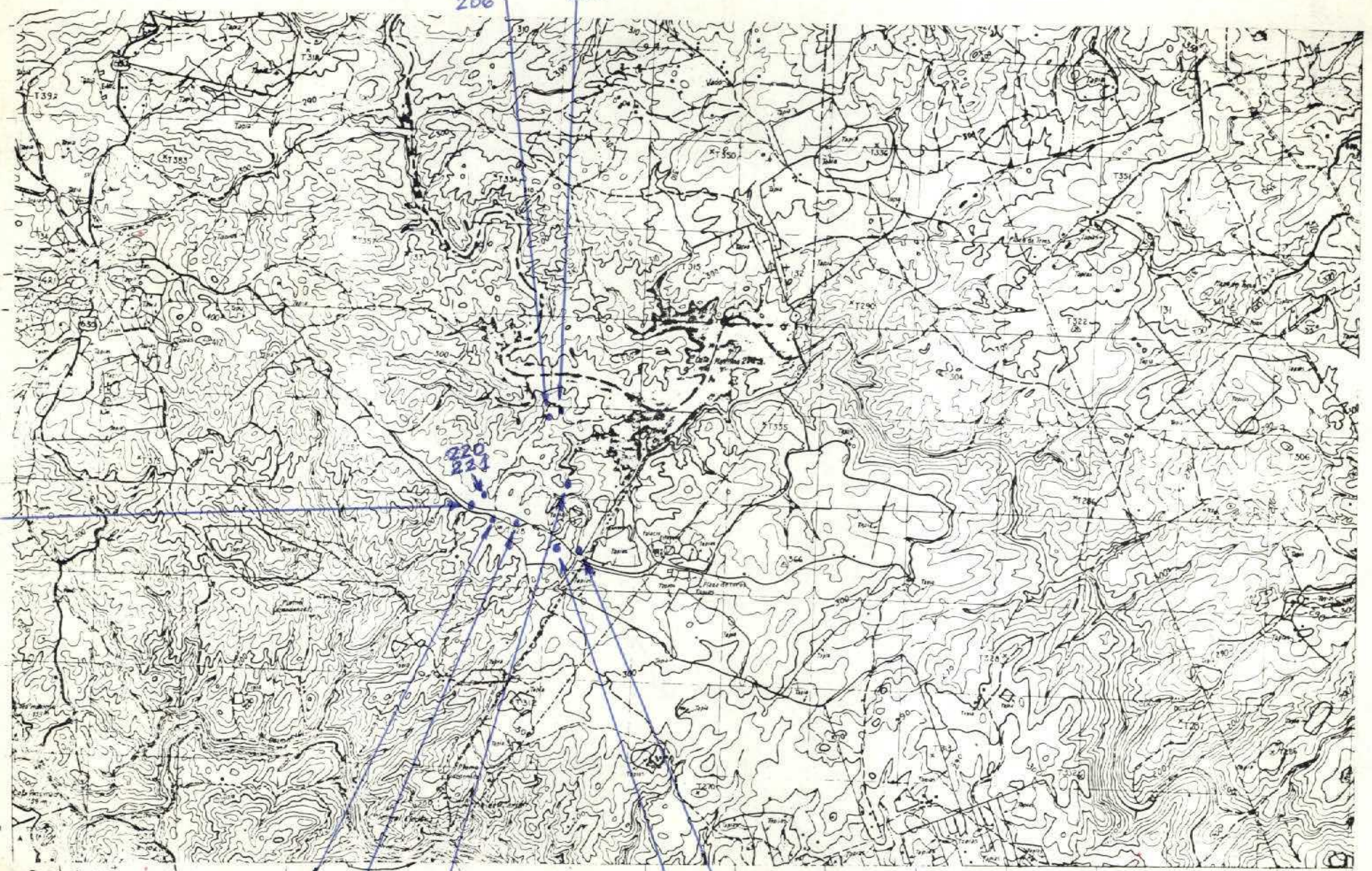

210
211
212
213
214

209 207
208

NUMERO DE LA HOJA 1238 CUADRANTE 3

4	1
2	2

22

DATOS A RELLENAR POR EL IGME									DATOS A RELLENAR POR EL CONSULTOR																																						
DATOS A RELLENAR POR EL IGME				DATOS A RELLENAR POR EL CONSULTOR																																											
Nº de la hoja I:50.000	Cuadrante	Nº del documento		CONSULT	ESPECIAL QUE REAL. A LA ESTAC.	Ref. Control	Perforado	Verificado	CON NUMEROS	CON UNOS EN CASO AFIRMATIVO																																					
1238	3	F770		Y	CCM	040973	<i>E. J...</i>	<i>JTC</i>	14	15	16	17	18	19	20	21	22	23	24	25	26	27	28	29	30	31	32	33	34	35	36	37	38	39	40	41	42	43	44	45	46	47	48	49	50	51	52

DATOS A RELLENAR POR EL CONSULTOR		CON UNOS EN CASO AFIRMATIVO															
NUMERO DE LA ESTACION	Fecha	MEDICION		MUESTRAS		PUNTOS DE INTERES SINGULARES		TIPO DE TERR.									
		Barómetro	Cronómetro	Petrolog.	Petrolog. M.	Mineralog.	Tectónica		Palaeont.	Estreng.	Litologic.	Poligonog.	Hydrog.	Economic.	Petrog.	Pterofon.	Metam.
0200	10/07/73	1	1														
0201	10/07/73	1	1														
0202	10/07/73	1	1														
0203	10/07/73	1	1														
0204	10/07/73	1	1														
0205	10/07/73	1	1														
0206	10/07/73	1	1														
0207	12/07/73	1	1														
0208	12/07/73	1	1														
0209	12/07/73	1	1														
0210	15/07/73	1	1														
0211	15/07/73	1	1														
0212	15/07/73	1	1														
0213	15/07/73	1	1														
0214	15/07/73	1	1														
0215	15/07/73	1	1														
0216	15/07/73	1	1														
0217	16/07/73	1	1														
0218	16/07/73	1	1														
0219	16/07/73	1	1														
0220	16/07/73	1	1														
0221	16/07/73	1	1														

DATOS A RELLENAR POR EL CONSULTOR		CON UNOS EN CASO AFIRMATIVO																																				
NUMERO DE LA ESTACION	Fecha	MEDICION		MUESTRAS		PUNTOS DE INTERES SINGULARES		TIPO DE TERR.																														
		Barómetro	Cronómetro	Petrolog.	Petrolog. M.	Mineralog.	Tectónica		Palaeont.	Estreng.	Litologic.	Poligonog.	Hydrog.	Economic.	Petrog.	Pterofon.	Metam.	Sedime.	Volcanic.	Incler.																		
14	15	16	17	18	19	20	21	22	23	24	25	26	27	28	29	30	31	32	33	34	35	36	37	38	39	40	41	42	43	44	45	46	47	48	49	50	51	52

EL CONSULTOR DEBERA MARCAR SOBRE EL MAPA LAS ESTACIONES CON SU NUMERO DE REFERENCIA (EN AZUL) Y LOS CORTES REALIZADOS SOBRE EL TERRENO (EN ROJO). PARA UN CONTROL CORRECTO DE LA MARCHA DEL TRABAJO DE CAMPO EL CONSULTOR DEBERA ENVIAR ENTRE LOS DIAS 1 al 7 y 15 al 22 DE CADA MES ESTAS HOJAS AL INSTITUTO GEOLOGICO Y MINERO DE ESPAÑA, DIVISION DE GEOLOGIA, C/RIOS ROSAS 23 - MADRID - 3.

EQUIPO DE RECEPCION DEL IGME EL CONSULTOR

Pau...



NUMERO DE LA HOJA 1238 CUADRANTE 2

4	1
3	2

34

83

DATOS A RELLENAR POR EL IGME		DATOS A RELLENAR POR EL CONSULTOR	
Nº de la hoja E: 50.000	Nº del documento	CONSULTOR	ESPECIAL QUE REALIZA LA ESTAC.
12382	F708	YCAR	
Recibido	Ref. Control	Perforado	Verificado
040973		<i>[Signature]</i>	<i>[Signature]</i>

DATOS A RELLENAR POR EL CONSULTOR		CON UNOS EN CASO AFIRMATIVO																
NUMERO DE LA ESTACION	Fecha			MUESTRAS		PUNTOS DE INTERES SINGULAR										TIPO DE TERRO		
	DIA	MES	AÑO	Rumbo	Medición	Geología	Mineralogía	Geología	Mineralogía	Geología	Mineralogía	Geología	Mineralogía	Geología	Mineralogía		Geología	Mineralogía
0076	10	07	73	/	/	/	/	/	/	/	/	/	/	/	/	/	/	/
0077	"	"	"	/	/	/	/	/	/	/	/	/	/	/	/	/	/	/
0080	15	07	73	/	/	/	/	/	/	/	/	/	/	/	/	/	/	/
0081	"	"	"	/	/	/	/	/	/	/	/	/	/	/	/	/	/	/
0083	"	"	"	/	/	/	/	/	/	/	/	/	/	/	/	/	/	/
0084	"	"	"	/	/	/	/	/	/	/	/	/	/	/	/	/	/	/
0085	"	"	"	/	/	/	/	/	/	/	/	/	/	/	/	/	/	/
0086	"	"	"	/	/	/	/	/	/	/	/	/	/	/	/	/	/	/
0087	"	"	"	/	/	/	/	/	/	/	/	/	/	/	/	/	/	/
0088	"	"	"	/	/	/	/	/	/	/	/	/	/	/	/	/	/	/
0089	"	"	"	/	/	/	/	/	/	/	/	/	/	/	/	/	/	/
0090	"	"	"	/	/	/	/	/	/	/	/	/	/	/	/	/	/	/
0091	"	"	"	/	/	/	/	/	/	/	/	/	/	/	/	/	/	/
0092	"	"	"	/	/	/	/	/	/	/	/	/	/	/	/	/	/	/
0093	"	"	"	/	/	/	/	/	/	/	/	/	/	/	/	/	/	/
0094	20	07	73	/	/	/	/	/	/	/	/	/	/	/	/	/	/	/
0095	"	"	"	/	/	/	/	/	/	/	/	/	/	/	/	/	/	/
0096	"	"	"	/	/	/	/	/	/	/	/	/	/	/	/	/	/	/
0097	"	"	"	/	/	/	/	/	/	/	/	/	/	/	/	/	/	/
0098	"	"	"	/	/	/	/	/	/	/	/	/	/	/	/	/	/	/
0099	"	"	"	/	/	/	/	/	/	/	/	/	/	/	/	/	/	/
0100	"	"	"	/	/	/	/	/	/	/	/	/	/	/	/	/	/	/
0101	"	"	"	/	/	/	/	/	/	/	/	/	/	/	/	/	/	/
0104	03	08	73	/	/	/	/	/	/	/	/	/	/	/	/	/	/	/
0105	"	"	"	/	/	/	/	/	/	/	/	/	/	/	/	/	/	/
0107	"	"	"	/	/	/	/	/	/	/	/	/	/	/	/	/	/	/
0108	"	"	"	/	/	/	/	/	/	/	/	/	/	/	/	/	/	/
0109	"	"	"	/	/	/	/	/	/	/	/	/	/	/	/	/	/	/

DATOS A RELLENAR POR EL CONSULTOR		CON UNOS EN CASO AFIRMATIVO																
NUMERO DE LA ESTACION	Fecha			MUESTRAS		PUNTOS DE INTERES SINGULAR										TIPO DE TERRO		
	DIA	MES	AÑO	Rumbo	Medición	Geología	Mineralogía	Geología	Mineralogía	Geología	Mineralogía	Geología	Mineralogía	Geología	Mineralogía		Geología	Mineralogía
0110	07	08	73	/	/	/	/	/	/	/	/	/	/	/	/	/	/	/
0111	"	"	"	/	/	/	/	/	/	/	/	/	/	/	/	/	/	/
0112	"	"	"	/	/	/	/	/	/	/	/	/	/	/	/	/	/	/
0113	"	"	"	/	/	/	/	/	/	/	/	/	/	/	/	/	/	/
0114	"	"	"	/	/	/	/	/	/	/	/	/	/	/	/	/	/	/
0115	"	"	"	/	/	/	/	/	/	/	/	/	/	/	/	/	/	/

EL CONSULTOR DEBERA MARCAR SOBRE EL MAPA LAS ESTACIONES CON SU NUMERO DE REFERENCIA (EN AZUL) Y LOS CORTES REALIZADOS SOBRE EL TERRENO (EN ROJO). PARA UN CONTROL CORRECTO DE LA MARCHA DEL TRABAJO DE CAMPO EL CONSULTOR DEBERA ENVIAR ENTRE LOS DIAS 1 a 7 y 15 a 22 DE CADA MES ESTAS HOJAS AL INSTITUTO GEOLOGICO Y MINERO DE ESPAÑA DIVISION DE GEOLOGIA, CI RIOS ROSAS, 23 - MADRID - 3.

EQUIPO DE RECEPCION DEL IGME EL CONSULTOR

A. Rivas

396
397
398
394
395



392
393

NUMERO DE LA HOJA 238 CUADRANTE

2	1
3	2

DATOS A RELLENAR POR EL IGME				DATOS A RELLENAR POR EL IGME			
Nº de la hoja 1:50.000		Nº del documento		Recibido	Ref. Control	Perforado	Verificado
1	2	3	4	71	72	73	74
5	6	7	8	75	76	77	78
9				79	80		
YCCM				<i>E. Ferrero</i>			

DATOS A RELLENAR POR EL CONSULTOR		CON NUMEROS		CON UNOS EN CASO AFIRMATIVO	
NUMERO DE LA ESTACION	Fecha			MUESTRAS	
	DIA	MES	AÑO	1	2
0392	23	08	73	1	
0393	23	08	73	1	
0394	23	08	73	1	
0395	23	08	73	1	
0396	23	08	73	1	
0397	23	08	73	1	
0398	23	08	73	1	
0399	23	08	73	1	
0400	23	08	73	1	

DATOS A RELLENAR POR EL CONSULTOR		CON NUMEROS		CON UNOS EN CASO AFIRMATIVO	
NUMERO DE LA ESTACION	Fecha			MUESTRAS	
	DIA	MES	AÑO	1	2
14	15	16	17	18	19
20	21	22	23	24	25
26	27	28	29	30	31
32	33	34	35	36	37
38	39	40	41	42	43
44	45	46	47	48	49
50	51	52			

EL CONSULTOR - DEBERA MARCAR SOBRE EL MAFA LAS ESTACIONES CON SU NUMERO DE REFERENCIA (EN AZUL) Y LOS CORTES REALIZADOS SOBRE EL TERRENO (EN ROJO). PARA UN CONTROL CORRECTO DE LA MARCHA DEL TRABAJO DE CAMPO EL CONSULTOR DEBERA ENVIAR ENTRE LOS DIAS 1 al 7 y 15 al 22 DE CADA MES ESTAS HOJAS AL INSTITUTO GEOLOGICO Y MINERO DE ESPAÑA, DIVISION DE GEOLOGIA, C/ RIOS ROSAS, 23 - MADRID - 3.

EQUIPO DE RECEPCION DEL IGME
EL CONSULTOR
[Signature]

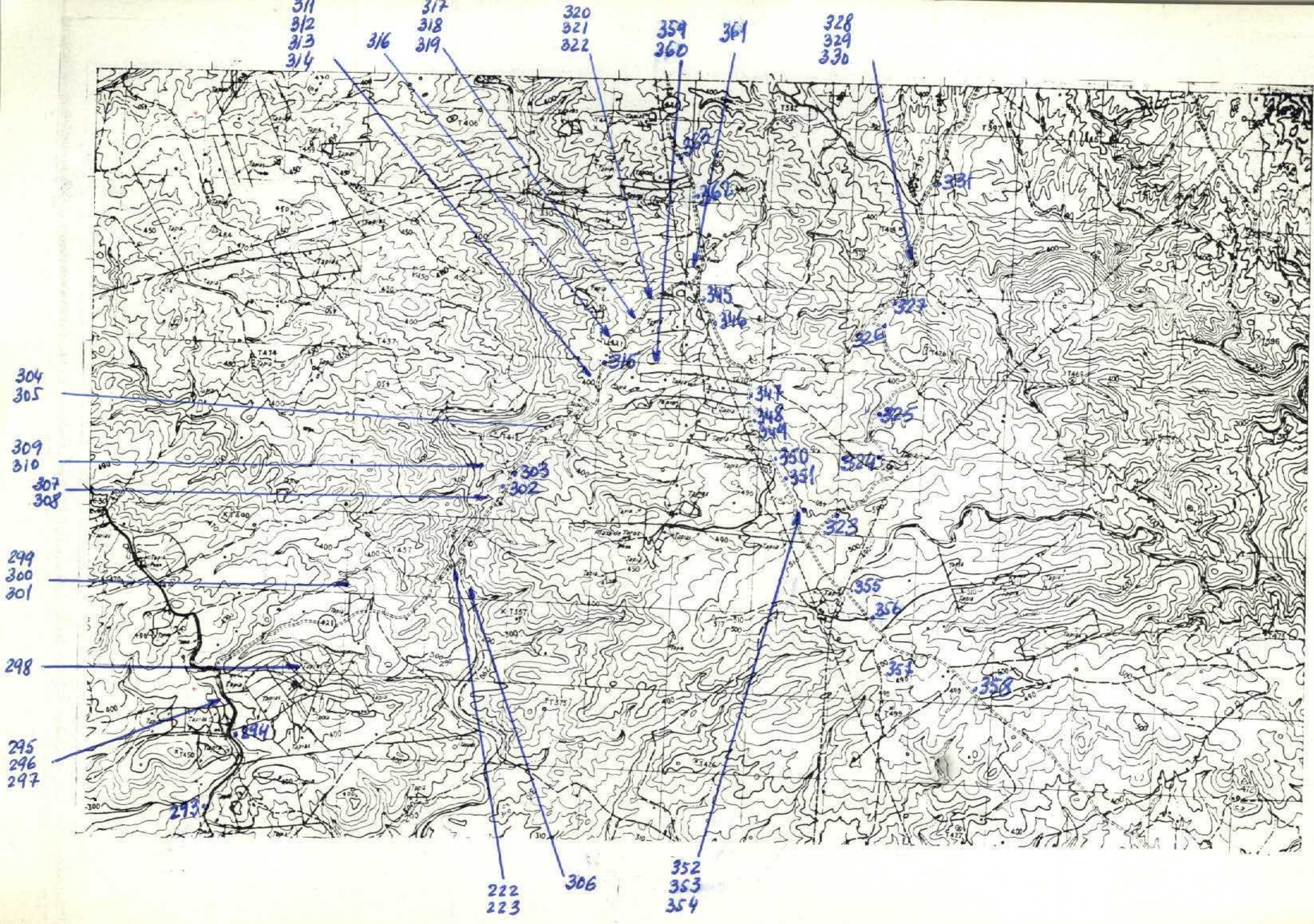

NUMERO DE LA HOJA 4238 CUADRANTE 4

DATOS A RELLENAR POR EL IGME			
Recibido	Ref. Control	Perforado	Verificado
71 72 73 74 75 76 77 78 79 80			
0 4 0 9 7 3			

DATOS A RELLENAR POR EL CONSULTOR		CON NUMEROS		CON UNOS EN CASO AFIRMATIVO														
NUMERO DE LA ESTACION	Fecha (DIA, MES, AÑO)	MEDICION		MUESTRAS		PUNTOS DE INTERES SINGULAR		TIPO DE TERR.										
		Rumbo	Distancia	Royas X	Esqueleto	Mineralog.	Tecton.		Poligon.	Estrolog.	Litolog.	Hydrog.	Econom.	Formac.	Plurom.	Metamo.	Sedim.	Volcan.
0222	11/08/73																	
0223	11/08/73																	
0293	13/08/73																	
0294	13/08/73																	
0295	13/08/73																	
0296	13/08/73																	
0297	13/08/73																	
0298	13/08/73																	
0299	15/08/73																	
0300	15/08/73																	
0301	15/08/73																	
0302	15/08/73																	
0303	15/08/73																	
0304	15/08/73																	
0305	15/08/73																	
0306	15/08/73																	
0307	15/08/73																	
0308	15/08/73																	
0309	15/08/73																	
0310	15/08/73																	
0311	15/08/73																	
0312	15/08/73																	
0313	15/08/73																	
0314	15/08/73																	
0315	15/08/73																	
0316	15/08/73																	
0317	16/08/73																	
0318	16/08/73																	
0319	16/08/73																	

DATOS A RELLENAR POR EL CONSULTOR		CON NUMEROS		CON UNOS EN CASO AFIRMATIVO														
NUMERO DE LA ESTACION	Fecha (DIA, MES, AÑO)	MEDICION		MUESTRAS		PUNTOS DE INTERES SINGULAR		TIPO DE TERR.										
		Rumbo	Distancia	Royas X	Esqueleto	Mineralog.	Tecton.		Poligon.	Estrolog.	Litolog.	Hydrog.	Econom.	Formac.	Plurom.	Metamo.	Sedim.	Volcan.
0320	16/08/73																	
0321	16/08/73																	
0322	16/08/73																	
0323	17/08/73																	
0324	17/08/73																	
0325	17/08/73																	
0326	17/08/73																	
0327	17/08/73																	
0328	17/08/73																	
0329	17/08/73																	
0330	17/08/73																	
0331	17/08/73																	
0345	18/08/73																	
0346	18/08/73																	
0347	18/08/73																	
0348	18/08/73																	
0349	18/08/73																	
0350	18/08/73																	
0351	18/08/73																	
0352	18/08/73																	
0353	18/08/73																	
0354	18/08/73																	
0355	18/08/73																	
0356	18/08/73																	
0357	18/08/73																	
0358	18/08/73																	
0359	18/08/73																	
0360	18/08/73																	
0361	18/08/73																	
0362	18/08/73																	
0363	18/08/73																	

EL CONSULTOR - DEBERA MARCAR SOBRE EL MAPA LAS ESTACIONES CON SU NUMERO DE REFERENCIA (EN AZUL) Y LOS CORTES REALIZADOS SOBRE EL TERRENO (EN ROJO). PARA UN CONTROL CORRECTO DE LA MARCHA DEL TRABAJO DE CAMPO EL CONSULTOR DEBERA ENVIAR ENTRE LOS DIAS 1 a 7 y 15 a 22 DE CADA MES ESTAS HOJAS AL INSTITUTO GEOLOGICO Y MINERO DE ESPAÑA, DIVISION DE GEOLOGIA, C/ RIOS ROSAS, 23 - MADRID - 3.

EQUIPO DE RECEPCION DEL IGME EL CONSULTOR

Carlo Kallitza

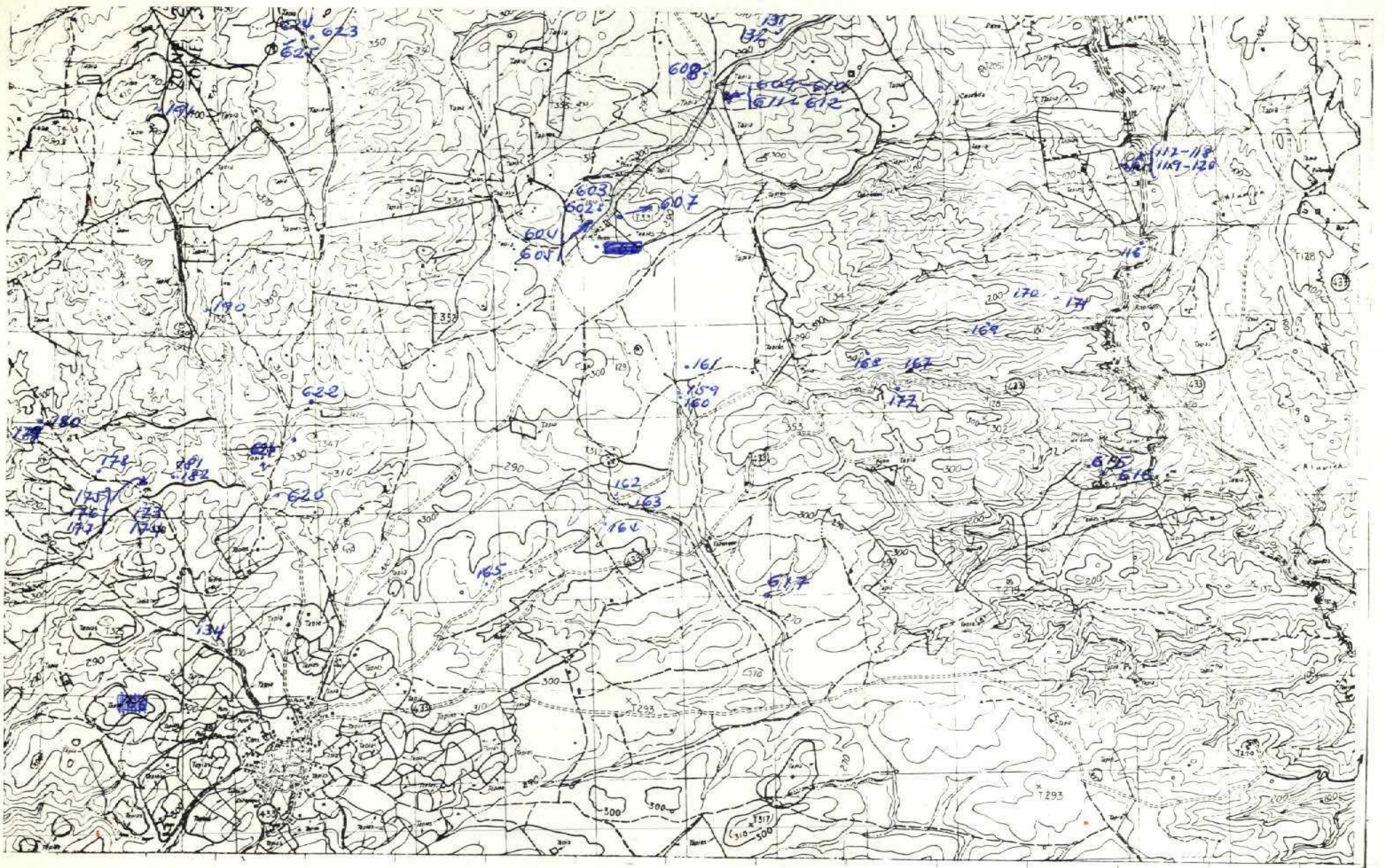

NUMERO DE LA HOJA 1238 CUADRANTE 2

50

113

DATOS A RELLENAR POR EL IGME					DATOS A RELLENAR POR EL CONSULTOR									
Nº de la hoja 1:50.000		Nº del documento			Recibido		Ref. Control		Perforado		Verificado			
1	2	3	4	5	6	7	8	9	10	11	12	13		
1	2	3	8	2	F	7	1	2	Y	C	A	R		
					71	72	73	74	75	76	77	78	79	80
					1	1	0	7	1					
					HT									

DATOS A RELLENAR POR EL CONSULTOR																						
CON NUMEROS			CON UNOS EN CASO AFIRMATIVO																			
NUMERO DE LA ESTACION	Fecha			MEDICION		MUESTRAS		PUNTOS DE INTERES SINGULAR														
	DIA	MES	AÑO	Buena	Croquis	Macro	Micro	Geología	Mineral	Tectónica	Polimetal	Entorno	Litología	Palaeont.	Historia	Edificación	Economía	Problemas	Sediment.	Volcánica	Indifer.	
116				/																		/
117																						/
118																						/
119																						/
120																						/
131																						/
132																						/
134																						/
159					/																	/
160					/																	/
161					/																	/
162					/																	/
163					/																	/
164					/																	/
165					/																	/
167					/																	/
168					/																	/
169					/																	/
170					/																	/
171					/																	/
172					/																	/
173					/																	/
174					/																	/
175					/																	/
176					/																	/
177					/																	/
178					/																	/
179					/																	/

DATOS A RELLENAR POR EL CONSULTOR																						
CON NUMEROS			CON UNOS EN CASO AFIRMATIVO																			
NUMERO DE LA ESTACION	Fecha			MEDICION		MUESTRAS		PUNTOS DE INTERES SINGULAR														
	DIA	MES	AÑO	Buena	Croquis	Macro	Micro	Geología	Mineral	Tectónica	Polimetal	Entorno	Litología	Palaeont.	Historia	Edificación	Economía	Problemas	Sediment.	Volcánica	Indifer.	
180				/																		/
181				/																		/
182				/																		/
190				/																		/
191				/																		/
602				/																		/
603				/																		/
604				/																		/
605				/																		/
607				/																		/
608				/																		/
609				/																		/
610				/																		/
611				/																		/
612				/																		/
615				/																		/
616				/																		/
617				/																		/
620				/																		/
621				/																		/
622				/																		/
623				/																		/
624				/																		/
625				/																		/

EL CONSULTOR DEBERA MARCAR SOBRE EL MAPA LAS ESTACIONES CON SU NUMERO DE REFERENCIA (EN AZUL) Y LOS CORTES REALIZADOS SOBRE EL TERRENO (EN ROJO). PARA UN CONTROL CORRECTO DE LA MARCHA DEL TRABAJO DE CAMPO EL CONSULTOR DEBERA ENVIAR ENTRE LOS DIAS 1 al 7 y 15 al 22 DE CADA MES ESTAS HOJAS AL INSTITUTO GEOLOGICO Y MINERO DE ESPAÑA, DIVISION DE GEOLOGIA, C/ RIOS ROSAS, 23 - MADRID - 3.

EQUIPO DE RECEPCION DEL IGME

EL CONSULTOR

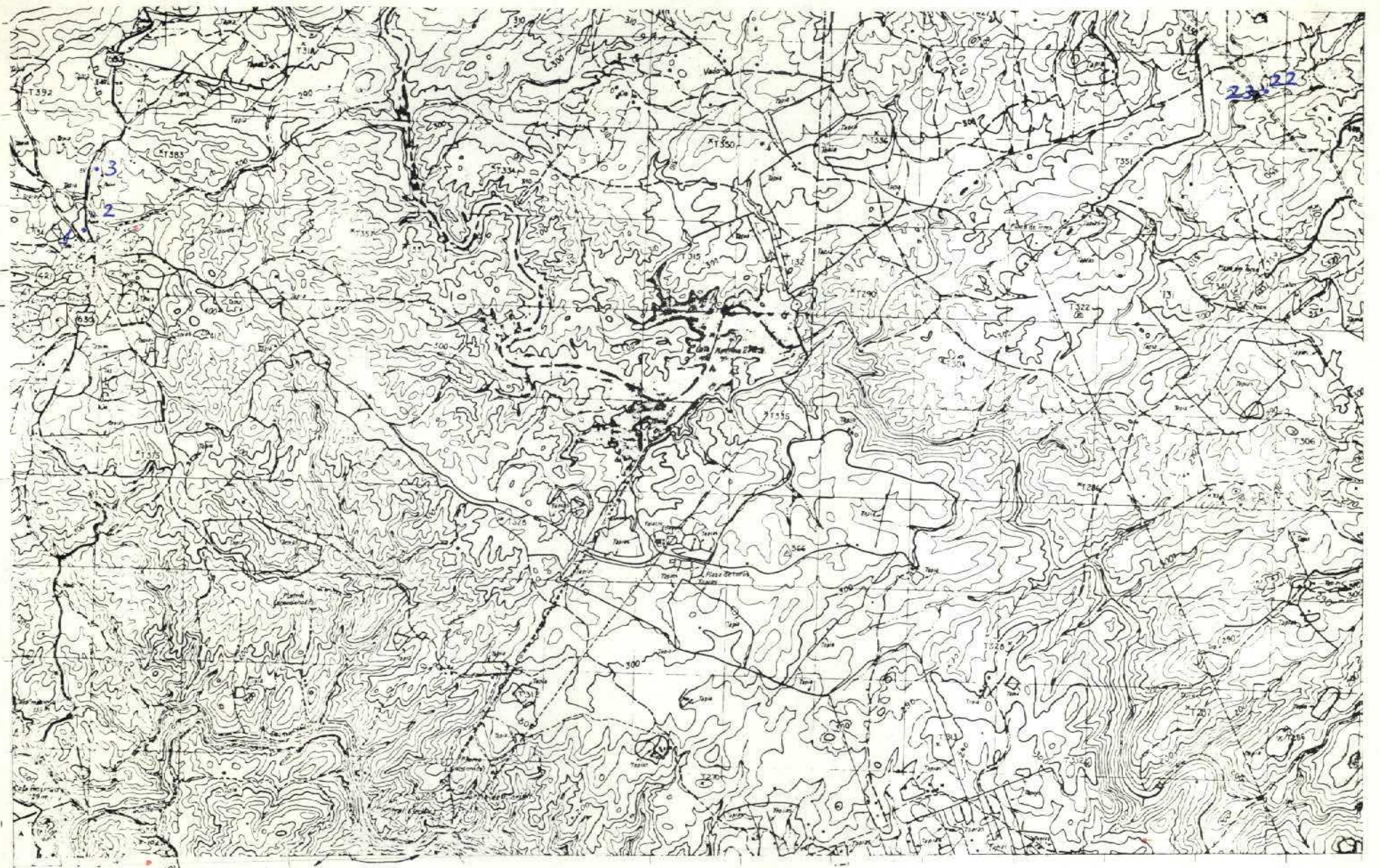

NUMERO DE LA HOJA 1238 CUADRANTE 3

4	1
2	2

DATOS A RELLENAR POR EL IGME									DATOS A RELLENAR POR EL CONSULTOR			
Nº de la hoja		Nº del documento		CONSULTOR	ESPECIAL QUE REALIZA LA ESTACI.	Recibido	Ref. Control	Perforado	Verificado	CON NUMEROS	Fecha	
1	2	3	4	5	6	7	8	9	10	11	12	13
1	2	3	4	5	6	7	8	9	10	11	12	13
1	2	3	8	3	7	5	6		YCAR	1	8	73

DATOS A RELLENAR POR EL CONSULTOR																																
NUMERO DE LA ESTACION	Fecha			MEDICION		MUESTRAS														PUNTOS DE INTERES SINGULAR			TIPO DE TERR.									
	DIA	MES	AÑO	Rumbo	Barómetro	Geología	Petrología	Macrop.	Microsc.	Sediment.	Rocas X.	Ensayos	C-14	Analisis	Mineral.	Micron.	OTROS	Mineral.	Tectónica	Paleont.	Estreñis	Litología	Petrología	Hidrogr.	Edificios	Formos.	Prehistor.	Metamorf.	Volcánica	Indifer.		
1	4	8	73																													
2	4	8	73																													
3	4	8	73																													
22	4	8	73																													
23	4	8	73																													

DATOS A RELLENAR POR EL CONSULTOR																																						
NUMERO DE LA ESTACION	Fecha			MEDICION		MUESTRAS														PUNTOS DE INTERES SINGULAR			TIPO DE TERR.															
	DIA	MES	AÑO	Rumbo	Barómetro	Geología	Petrología	Macrop.	Microsc.	Sediment.	Rocas X.	Ensayos	C-14	Analisis	Mineral.	Micron.	OTROS	Mineral.	Tectónica	Paleont.	Estreñis	Litología	Petrología	Hidrogr.	Edificios	Formos.	Prehistor.	Metamorf.	Volcánica	Indifer.								
14	15	16	17	18	19	20	21	22	23	24	25	26	27	28	29	30	31	32	33	34	35	36	37	38	39	40	41	42	43	44	45	46	47	48	49	50	51	52

EL CONSULTOR DEBERA MARCAR SOBRE EL MAPA LAS ESTACIONES CON SU NUMERO DE REFERENCIA (EN AZUL) Y LOS CORTES REALIZADOS SOBRE EL TERRENO (EN ROJO). PARA UN CONTROL CORRECTO DE LA MARCHA DEL TRABAJO DE CAMPO EL CONSULTOR DEBERA ENVIAR ENTRE LOS DIAS 1 Y 7 Y 15 Y 22 DE CADA MES ESTAS HOJAS AL INSTITUTO GEOLOGICO Y MINERO DE ESPAÑA, DIVISION DE GEOLOGIA C/ RIOS ROSAS, 23 - MADRID - 3.

EQUIPO DE RECEPCION DEL IGME
EL CONSULTOR
Antonio Ruiz

5

126



NUMERO DE LA HOJA 1238 CUADRANTE 4

1	2
3	4

DATOS A RELLENAR POR EL IGME

Nº de la hoja	Nº del documento
12384	F806

DATOS A RELLENAR POR EL CONSULTOR

CONSULT	YCAR
---------	------

DATOS A RELLENAR POR EL IGME

Recibido	Ref. Control	Perforado	Verificado
181073			77

NUMERO DE LA ESTACION	Fecha	DATOS A RELLENAR POR EL CONSULTOR																															
		CON NUMEROS							CON UNOS EN CASO AFIRMATIVO																								
		MUESTRAS							PUNTOS DE INTERES														SINGULAR		TIPO DE TERR								
4	4 873						/																										
5	4 873	/	/				/																										
6	4 873						/																										
7	4 873						/																										
8	4 873	/	/				/																										
9	4 873						/																										
10	4 873						/																										
11	4 873						/																										
12	4 873						/																										
13	4 873						/																										
14	4 873						/																										
15	4 873						/																										
16	4 873						/																										
17	4 873						/																										
18	4 873						/																										
19	4 873						/																										
20	4 873						/																										
21	4 873						/																										
27	4 873						/																										
29	4 873						/																										

DATOS A RELLENAR POR EL CONSULTOR																																																						
NUMERO DE LA ESTACION					Fecha					CON UNOS EN CASO AFIRMATIVO																																												
										MUESTRAS							PUNTOS DE INTERES SINGULAR														TIPO DE TERR																							
14	15	16	17	18	19	20	21	22	23	Rumbo	Buzami	Cocque	Fotogra	Petrolog	Mineral	Sedimen	Rayos X	C. 14	Quimica	Quimica	Quimica	Metrolog	Difra	Geotect	Mineralog	Ferrom	Paleont	Estrolog	Litologi	Palaeog	Hydroge	Econom	Facturi	Pedologi	Metamo	Sedime	Volcanol	Incler																

EL CONSULTOR - DEBERA MARCAR SOBRE EL MAPA, LAS ESTACIONES CON SU NUMERO DE REFERENCIA (EN AZUL) Y LOS CORTES REALIZADOS SOBRE EL TERRENO (EN ROJO).
 PARA UN CONTROL CORRECTO DE LA MARCHA DEL TRABAJO DE CAMPO EL CONSULTOR DEBERA ENVIAR ENTRE LOS DIAS 1 al 7 y 15 al 22 DE CADA MES ESTAS HOJAS AL INSTITUTO GEOLOGICO Y MINERO DE ESPAÑA, DIVISION DE GEOLOGIA, C/ RIOS ROSAS, 23 - MADRID - 3

EQUIPO DE RECEPCION DEL IGME
 EL CONSULTOR
Antonio Pérez

127

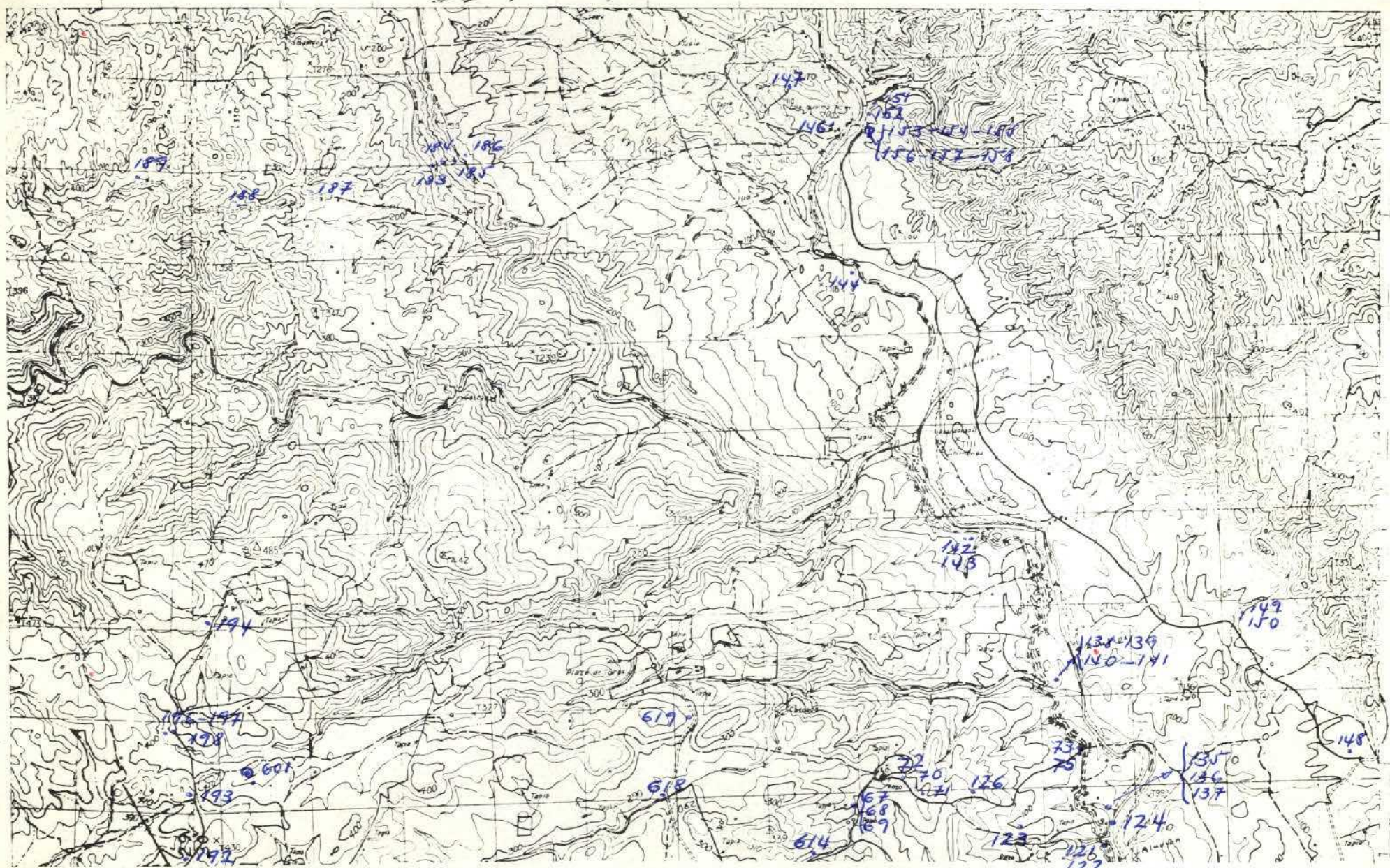

NUMERO DE LA HOJA 1238 CUADRANTE 1

4	/
3	2

DATOS A RELLENAR POR EL IGME					
Nº de la hoja 1:50.000		Nº del documento			
1	2	3	4	5	6
1	2	3	8	1	F663
DATOS A RELLENAR POR EL CONSULTOR		DATOS A RELLENAR POR EL IGME			
CONSULTOR	ESPECIAL QUE REALIZA LA ESTAC.	RECIBIDO	REF. CONTROL	PERFORADO	VERIFICADO
YCAR		18 10 7 7		HT	J.P.C.

DATOS A RELLENAR POR EL CONSULTOR																																							
CON NUMEROS						CON UNOS EN CASO AFIRMATIVO																																	
NUMERO DE LA ESTACION	Fecha			MEDICION	PETROLYM	MUESTRAS						TIPO DE TERR.																											
	DIA	MES	AÑO			Rumbo	Buzoni	Cruces	Fotogra	Microsp	Microsp		Sedimen	Petro X	Muestro	C. 14	Análisis químic	Microcon	Otros	Minerol	Tectón	Paisant	Estratig	Litológ	Paleoge	Hidroge	Económ	Plazanti	Recante	Plutónic	Merismen	Sedimen	Volcanic	Infler.					
153	8	73			/	/																																	
154	8	73			/	/																																	
155	8	73			/	/																																	
156	8	73			/	/																																	
157	8	73			/	/																																	
158	8	73			/	/																																	
183	8	73			/	/																																	
184	8	73			/	/																																	
185	8	73			/	/																																	
186	8	73			/	/																																	
187	8	73			/	/																																	
188	8	73			/	/																																	
189	8	73			/	/																																	
192	8	73			/	/																																	
193	8	73			/	/																																	
194	8	73			/	/																																	
196	8	73			/	/																																	
197	8	73			/	/																																	
198	8	73			/	/																																	
601	8	73			/	/																																	
614	8	73			/	/																																	
618	8	73			/	/																																	
619	8	73			/	/																																	
75	8	73			/	/																																	

DATOS A RELLENAR POR EL CONSULTOR																																								
CON NUMEROS						CON UNOS EN CASO AFIRMATIVO																																		
NUMERO DE LA ESTACION	Fecha			MEDICION	PETROLYM	MUESTRAS						TIPO DE TERR.																												
	DIA	MES	AÑO			Rumbo	Buzoni	Cruces	Fotogra	Microsp	Microsp		Sedimen	Petro X	Muestro	C. 14	Análisis químic	Microcon	Otros	Minerol	Tectón	Paisant	Estratig	Litológ	Paleoge	Hidroge	Económ	Plazanti	Recante	Plutónic	Merismen	Sedimen	Volcanic	Infler.						
67	8	73			/	/																																		
68	8	73			/	/																																		
69	8	73			/	/																																		
70	8	73			/	/																																		
71	8	73			/	/																																		
72	8	73			/	/																																		
73	8	73			/	/																																		
121	8	73			/	/																																		
122	8	73			/	/																																		
123	8	73			/	/																																		
124	8	73			/	/																																		
126	8	73			/	/																																		
135	8	73			/	/																																		
136	8	73			/	/																																		
137	8	73			/	/																																		
138	8	73			/	/																																		
139	8	73			/	/																																		
140	8	73			/	/																																		
141	8	73			/	/																																		
142	8	73			/	/																																		
143	8	73			/	/																																		
144	8	73			/	/																																		
146	8	73			/	/																																		
147	8	73			/	/																																		
148	8	73			/	/																																		
149	8	73			/	/																																		
150	8	73			/	/																																		
151	8	73			/	/																																		
152	8	73			/	/																																		

EL CONSULTOR DEBERA MARCAR SOBRE EL MAPA LAS ESTACIONES CON SU NUMERO DE REFERENCIA (EN AZUL) Y LOS CORTES REALIZADOS SOBRE EL TERRENO (EN ROJO). PARA UN CONTROL CORRECTO DE LA MARCHA DEL TRABAJO DE CAMPO EL CONSULTOR DEBERA ENVIAR ENTRE LOS DIAS 1 al 7 y 15 al 22 DE CADA MES ESTAS HOJAS AL INSTITUTO GEOLOGICO Y MINERO DE ESPAÑA, DIVISION DE GEOLOGIA, C/RIOS ROSAS, 23 - MADRID - 3

EL EQUIPO DE RECEPCION DEL IGME EL CONSULTOR

A Rivas

53

128

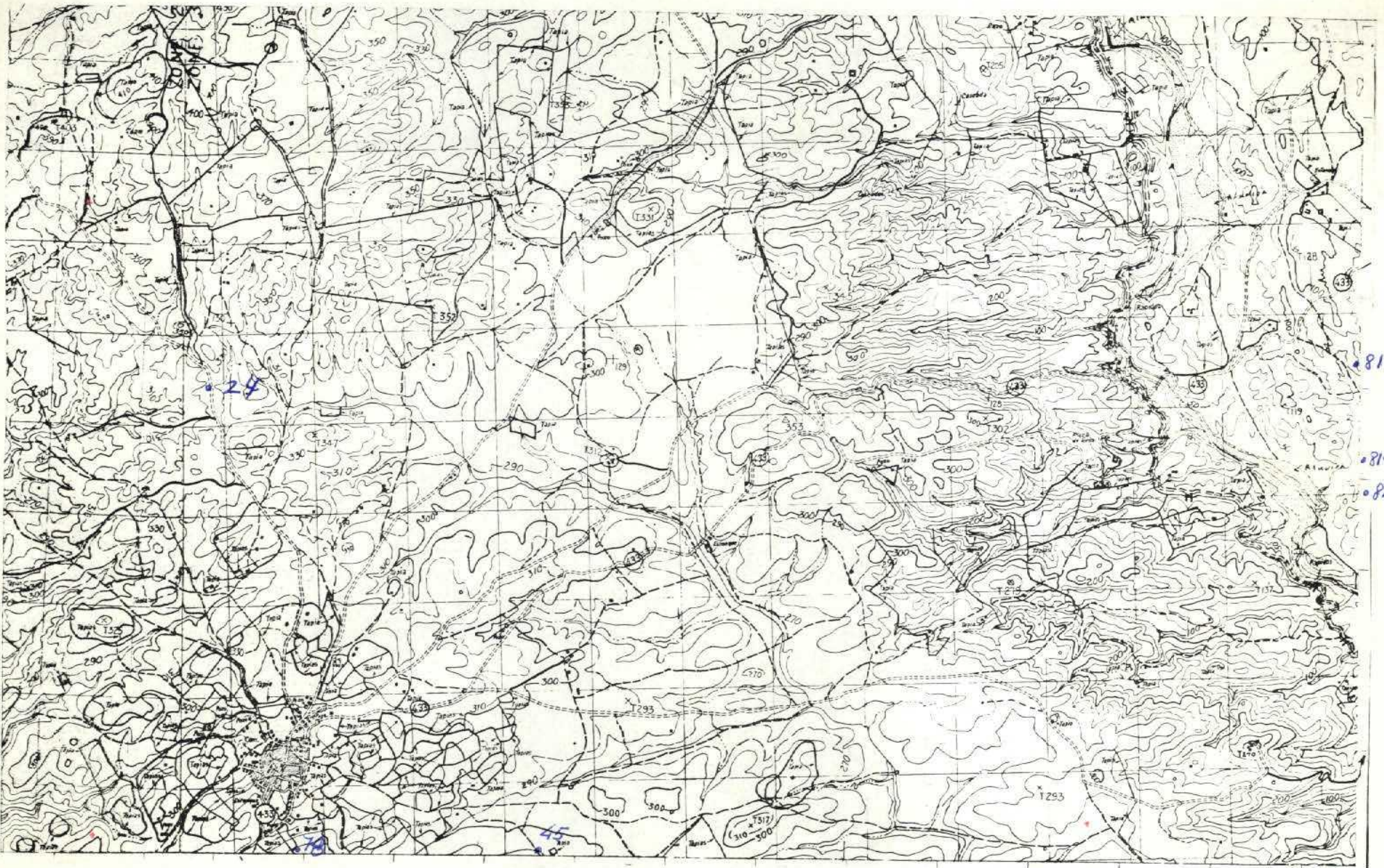

NUMERO DE LA HOJA 1238 CUADRANTE 2

4	1
3	2

DATOS A RELLENAR POR EL IGME									DATOS A RELLENAR POR EL CONSULTOR				DATOS A RELLENAR POR EL IGME												
Nº de la hoja 1:50.000			Clasificación	Nº del documento					CONSULT	ESPECIAL	QUE REAL LA ESTAC			Recibido		Ref. Control		Perforado		Verificado					
1	2	3	4	5	6	7	8	9	10	11	12	13	14	15	16	17	18	19	20	21	22				
1	2	3	8	2	F	7	1	3	Y	C	A	R	2	1	8	1	0	7	3	<i>P. Jordano</i>				M.C.	

DATOS A RELLENAR POR EL CONSULTOR																																									
CON NUMEROS				CON UNOS EN CASO AFIRMATIVO																																					
NUMERO DE LA ESTACION	Fecha			MEDICION		MUESTRAS		PUNTOS DE INTERES SINGULAR										TIPO DE TERR																							
	DIA	MES	AÑO	Rumbo	Buzón	Rayos X	Estadim.	Tecton.	Paleont.	Estrofit.	Litolog.	Paleogeog.	Hidroge.	Económ.	Geogr.	Minerol.	Volcan.		Indifer.																						
14	15	16	17	18	19	20	21	22	23	24	25	26	27	28	29	30	31	32	33	34	35	36	37	38	39	40	41	42	43	44	45	46	47	48	49	50	51	52			
2413	8	73																																							
81713	8	73																																							
81813	8	73																																							
81913	8	73																																							
4513	8	73																																							
7813	8	73																																							

DATOS A RELLENAR POR EL CONSULTOR																																									
CON NUMEROS			CON UNOS EN CASO AFIRMATIVO																																						
NUMERO DE LA ESTACION	Fecha			MEDICION		MUESTRAS		PUNTOS DE INTERES SINGULAR										TIPO DE TERR																							
	DIA	MES	AÑO	Rumbo	Buzón	Rayos X	Estadim.	Tecton.	Paleont.	Estrofit.	Litolog.	Paleogeog.	Hidroge.	Económ.	Geogr.	Minerol.	Volcan.		Indifer.																						
14	15	16	17	18	19	20	21	22	23	24	25	26	27	28	29	30	31	32	33	34	35	36	37	38	39	40	41	42	43	44	45	46	47	48	49	50	51	52			

EL CONSULTOR - DEBERA MARCAR SOBRE EL MAPA LAS ESTACIONES CON SU NUMERO DE REFERENCIA (EN AZUL) Y LOS CORTES REALIZADOS SOBRE EL TERRENO (EN ROJO). PARA UN CONTROL CORRECTO DE LA MARCHA DEL TRABAJO DE CAMPO EL CONSULTOR DEBERA ENVIAR ENTRE LOS DIAS 1 al 7 y 15 al 22 DE CADA MES ESTAS HOJAS AL INSTITUTO GEOLOGICO Y MINERO DE ESPAÑA, DIVISION DE GEOLOGIA. C/ ROSAS, 23 - MADRID - 3

EQUIPO DE RECEPCION DEL IGME EL CONSULTOR

Antonio Rivas

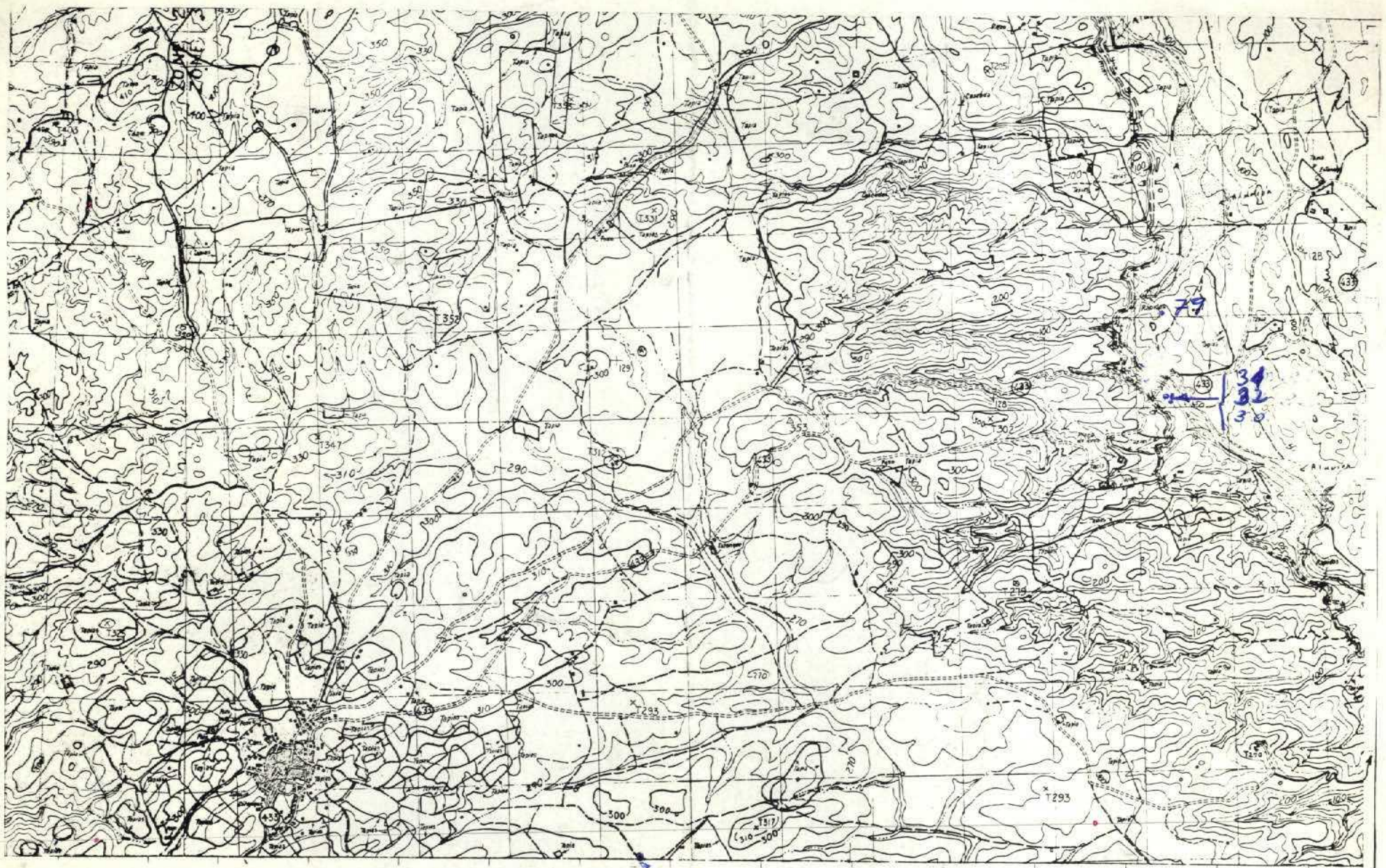

106

NUMERO DE LA HOJA 1238 CUADRANTE 2

4	1
3	2

DATOS A RELLENAR POR EL IGME				
Nº de la hoja 1:50.000	Cuadrante	Nº del documento	Recibido	Ref. Control
1 2 3 4 5 6 7 8 9	10 11 12 13	1 2 3 4 5 6 7 8 9	71 72 73 74 75 76 77 78 79 80	
2238	2F	716		

DATOS A RELLENAR POR EL CONSULTOR		CON NUMEROS		CON UNOS EN CASO AFIRMATIVO			
NUMERO DE LA ESTACION	Fecha			MEDICION	MUESTRAS	PUNTOS DE INTERES SINGULAR	TIPO DE TERR.
	DIA	MES	AÑO				
30							/
31							/
32							/
79							/
106							/

DATOS A RELLENAR POR EL CONSULTOR		CON NUMEROS		CON UNOS EN CASO AFIRMATIVO			
NUMERO DE LA ESTACION	Fecha			MEDICION	MUESTRAS	PUNTOS DE INTERES SINGULAR	TIPO DE TERR.
	DIA	MES	AÑO				
14							
15							
16							
17							
18							
19							
20							
21							
22							
23							
24							
25							
26							
27							
28							
29							
30							
31							
32							
33							
34							
35							
36							
37							
38							
39							
40							
41							
42							
43							
44							
45							
46							
47							
48							
49							
50							
51							
52							

EL CONSULTOR — DEBERA MARCAR SOBRE EL MAPA LAS ESTACIONES CON SU NUMERO DE REFERENCIA (EN AZUL) Y LOS CORTES REALIZADOS SOBRE EL TERRENO (EN ROJO). PARA UN CONTROL CORRECTO DE LA MARCHA DEL TRABAJO DE CAMPO EL CONSULTOR DEBERA ENVIAR ENTRE LOS DIAS 1 a 7 y 15 a 22 DE CADA MES ESTAS HOJAS AL INSTITUTO GEOLOGICO Y MINERO DE ESPAÑA. DIVISION DE GEOLOGIA. C/ RIOS ROSAS, 23 — MADRID — 3.

EQUIPO DE RECEPCION DEL IGME EL CONSULTOR

Antonio Rivas

132